بالابر آکاردئونی خود کششی (الکتریکی)

ELECTRIC SCISSOR LIFTS

- بالابر سیزری با موتور الکتریکی و با بالاترین کیفیت در سیستم‌هیدرولیک (Hydroforce) ،سیستم‌برق(Deltatech) و همچنین باتریهای Trojan آمریکایی، دارای ظاهری زیبا و کاربردی آسان می باشد که با قابلیت خودکششی و هدایت ساده در محیطهای داخل و خارج از ساختمان قابل استفاده است
- تمامی عملکردها از قبیل راندن ، بالابری ، چرخیدن و... به راحتی و تنها توسط یک اپراتور از داخل سکو قابل انجام است.
- سکوی سبک این دستگاه دارای ظرفیت بالا برای جادهی به حجم زیادی از کالا می باشد و به دلیل قابلیت جداشدن و وزن پایین به راحتی قابل جابجایی است. سیستم ذخیره انرژی پیشرفته این دستگاه ها باعث قابلیت بالای آنها در ذخیره نیرو می شود و میتوانند در شرایط کاری عادی تا بیش از ۸ ساعت به فعالیت بپردازند.

سکوی سبک این دستگاه دارای ظرفیت بالا برای جادهی حجم زیادی از کالا و افراد می باشد

- شارژرهوشمند در داخل دستگاه نصب شده است. باتری دارای چراغ هشدار و همینطور نمایشگر سلامت باتری می باشد تا به راحتی بتوان میزان شارژ و ساعات باقی مانده از کارکرد باتری را تشخیص داد و همچنین باتری می تواند همزمان با دستگاه در حال عملیات ، شارژ شود.
- تایرهای (NON-MARKING) مانع از آسیب دیدگی سطوح شده، آلودگی ها به آن نمی چسبند، لیز نمیخورند و عمر طولانی دارند.
- کلیه قطعات الکتریکی شامل کنترلر ، دسته کنترل ، سنسورها و غیره از معتبرترین تولیدکنندگان جهان تامین شده است.

ویژگـــــی هـــــا

- با کاربردی آســـــان ، این نـــوع بالابـــــردر شیـــب طولی ° ۳ وشیب جانبی ° ۱.۵ کاربرد دارد.
- یاتاقانهای موجود در مفصل ها به دلیل خودروانکاری نیازی به سرویس ندارند.
- کف سکو از ورقه فلزی آجدار ساخته شده که باعث بهبود خـــــاصیت ضد لغـــزشی می شود. همچنین حفره تخلیه در کف سکو مانع از آبگرفتگی می شود.
- سیستم هیدرولیکی به سیستم ضدترکیدگی شیلنگ و اتصالات تجهیز شده و یک اهرم مخصوص ، امکان فرود امن کاربر در مواقع اضطراری را فراهم می کند.
- ساختار جک هیدرولیک تضمین کننده فشاری پیوسته و بدون تغییرات ناگهانی است.

در مواردی که بالابر روی سطوح حساس یا سیقلی مانند سنگ، سرامیک و مرمر کار می کند باید از **چرخ های بدون رد (NON-MARKING)** استفاده کرد. این چرخ ها از نوع خاصی از لاستیک ساخته شده اند که در هنگام حرکت اثر سیاهی از خود باقی نمی گذارند

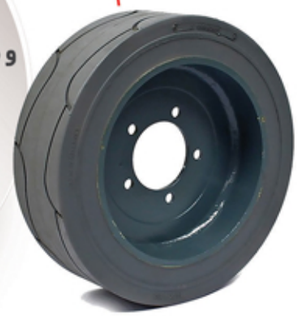

مشخصـــــات

مدل	WPSE0608S	WPSE0608M	WPSE0808S	WPSE0808M	WPSE0808	WPSE0812
حداکثر ارتفاع دسترسی A	6.6m	6.6m	7.8m	7.8m	8.3m	8.3m
ظرفیت بار	280kg	280kg	230kg	230kg	380kg	380kg
محیط کاری مجاز	داخل ساختمان	داخل و خارج ساختمان	داخل ساختمان	داخل و خارج ساختمان	داخل و خارج ساختمان	داخل و خارج ساختمان
ابعاد سکو (عرض×طول)	1.64 × 0.76	1.64 × 0.76	1.64 × 0.76	1.64 × 0.77	2.25 × 0.81	2.25 × 1.15
ارتفاع حفاظ سکو	1.1m	1.1m	1.1m	1.1m	1.1m	1.1m
طول قابل افزایش سکو B	0.9m	0.9m	0.9m	0.9m	0.9m	0.9m
تعداد مجاز افراد در سکو-داخل ساختمان	2 نفر	2 نفر	2 نفر	2 نفر	2 نفر	2 نفر
تعداد مجاز افراد در سکو-خارج ساختمان	_	1 نفر	_	1 نفر	1 نفر	2 نفر
طول دستگاه	1.78m	1.78m	1.78m	1.78m	2.39m	2.39m
عرض دستگاه	0.76m	0.81m	0.76m	0.81m	0.81m	1.15m
ارتفاع جمع شده-حفاظ در حالت باز C	2.1m	2.1m	2.11m	2.11m	2.22m	2.22m
ارتفاع جمع شده-حفاظ در حالت بسته	1.85m	1.85m	1.87m	1.87m	1.83m	1.6m
حداکثر ارتفاع از کف سکو	4.6m	4.6m	5.8m	5.8m	6.3m	6.3m
وزن دستگاه	1248kg	1261kg	1428kg	1458kg	1770kg	2070kg
زمان بالاروی -(بدون بار)	15s-20s	15s-20s	15s-20s	15s-20s	25s-30s	25s-30s
زمان پایین آمدن - (بدون بار)	28s-33s	28s-33s	25s-30s	25s-30s	30s-35s	30s-35s
شعاع گردش خارجی	1.49m	1/63m	1/49m	1/63m	2.1m	1/63m
شعاع گردش داخلی	0.04m	0/27m	0.04m	0/27m	0m	0m
شیب قابل پیمایش	30%	30%	30%	25%	25%	25%
سرعت رانندگی (جمع شده)	0-4 km/h	0-3.2 km/h	0-4 km/h	0-3.2 km/h	0-3.2km/h	0-3.2km/h
سرعت رانندگی (باز)	0-0.8 km/h	0-0.8 km/h	0-0.8 km/h	0-0.8 km/h	0-0.8km/h	0-0.8km/h
سرعت مجاز وزش باد	12.5m/s	12.5m/s	12.5m/s	12.5m/s	12.5m/s	12.5m/s
شیب کاری مجاز - طولی	3°	3°	3°	3°	3°	3°
شیب کاری مجاز - جانبی	1.5°	1.5°	1.5°	1.5°	1.5°	1.5°
حداکثر نیروی جانبی(داخل ساختمان)	400N	400N	400N	400N	400N	400N
حداکثر نیروی جانبی(خارج ساختمان)	_	200N	_	200N	200N	400N
فاصله بین کف دستگاه تا سطح زمین	7cm	7cm	7cm	7cm	7cm	7cm
ابعاد تایر ها	305×115 mm/solid	305×115 mm/solid	305×115 mm/solid	305×115 mm/solid	380×125 mm/solid	380×125 mm/solid
باتری	6V×4/225Ah	6V×4/225Ah	6V×4/225Ah	6V×4/225Ah	6V×4/225Ah	6V×4/240Ah

مدل	WPSE1008	WPSE1012	WPSE1212	WPSE1412	WPSE1612
حداکثر ارتفاع دسترسی A	10.1	10.1m	12m	13.9m	15.8m
ظرفیت بار	250kg	450kg	320kg	320kg	227kg
محیط کاری مجاز	داخل ساختمان	داخل و خارج ساختمان	داخل و خارج ساختمان	داخل و خارج ساختمان	داخل و خارج ساختمان
ابعاد سکو (عرض×طول)	2.25 × 0.81	2.25 ×1.15	2.25 ×1.15	2.25 ×1.15	2.64 ×0.81
ارتفاع حفاظ سکو	1.1m	1.1m	1.1m	1.1m	1.1m
طول قابل افزایش سکو B	0.9m	0.9m	0.9m	0.9m	0.9m
تعداد مجاز افراد در سکو-داخل ساختمان	2 نفر	2 نفر	2 نفر	2 نفر	2 نفر
تعداد مجاز افراد در سکو-خارج ساختمان	_	2 نفر	1 نفر	1 نفر	1 نفر
طول دستگاه	2.39m	2.39m	2.39m	2.39m	2.76m
عرض دستگاه	0.81m	1.15m	1.15m	1.15m	1.25m
ارتفاع جمع شده-حفاظ در حالت باز C	2.35m	2.35m	2.48m	2.60m	2.60m
ارتفاع جمع شده-حفاظ در حالت بسته	1.96m	1.73m	1.86m	1.98m	2.20m
حداکثر ارتفاع از کف سکو	8.1m	8.1mm	10m	11.9m	13.8m
وزن دستگاه	1920kg	2490kg	2570kg	2900kg	3360kg
زمان بالاروی -(بدون بار)	30s-35s	30s-35s	53s-58s	63s-68s	75s-85s
زمان پایین آمدن - (بدون بار)	35s-40s	35s-40s	40s-45s	45s-50s	55s-63s
شعاع گردش خارجی	2.1m	2.35m	2.35m	2.35m	2.65m
شعاع گردش داخلی	0m	0m	0m	0m	0m
شیب قابل پیمایش	25%	25%	25%	25%	25%
سرعت رانندگی (جمع شده)	0-3.2km/h	0-3.2km/h	0-3.2km/h	0-3.2km/h	0-3.2km/h
سرعت رانندگی (باز)	0-0.8km/h	0-0.8km/h	0-0.8km/h	0-0.8km/h	0-0.8km/h
سرعت مجاز وزش باد	12.5m/s	12.5m/s	12.5m/s	12.5m/s	12.5m/s
شیب کاری مجاز - طولی	3°	3°	3°	3°	3°
شیب کاری مجاز - جانبی	1.5°	1.5°	1.5°	1.5°	1.5°
حداکثر نیروی جانبی(داخل ساختمان)	400N	400N	400N	400N	400N
حداکثر نیروی جانبی(خارج ساختمان)	200N	400N	200N	200N	200N
فاصله بین کف دستگاه تا سطح زمین	7cm	0.1cm	0.1cm	0.1cm	0.1cm
ابعاد تایر ها	380×125 mm/solid	380×125 mm/solid	380×125 mm/solid	380×125 mm/solid	380×125 mm/solid
باتری	6V×4/225Ah	6V×4/240Ah	6V×4/240Ah	6V×4/300Ah	6V×4/300Ah

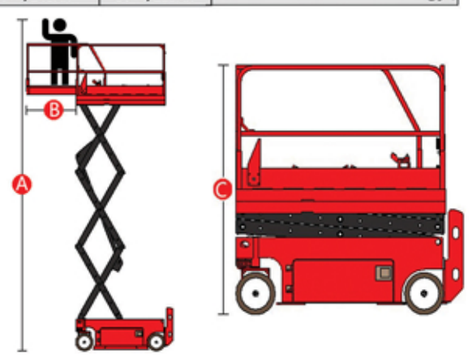

حداکثر ارتفاع دسترسی
15.8 m

حداکثر تحمل بار
450 kg

حداکثر توان پیمایش شیب
30%